

CALE RIBERA, 10

MAR

MAR

VENTA SUPERFICIES CONSTRUIDAS		
Vivienda 3A	Interior	70.53 m ²
	Exterior	20.14 m ²
		90.67 m²
Vivienda 3B	Interior	73.40 m ²
	Exterior	23.06 m ²
		96.46 m²
Vivienda 3C	Interior	58.45 m ²
	Exterior	28.95 m ²
		87.41 m²
Vivienda 3D	Interior	71.84 m ²
	Exterior	29.88 m ²
		101.72 m²
Elementos comunes		18.07 m²

PROYECTO MODIFICATIVO DEL BÁSICO Y PROYECTO DE EJECUCIÓN DE EDIFICIO DE APARTAMENTOS, GARAJES, TRASTEROS, PISCINAS Y PLAZAS DE PARKING EXTERIORES

Situación
Calle Ribera, 10.
46780 Oliva (Valencia)

Plano de
Distribución
Planta 03

Referencia
294-2022

Número V04	Escala 1/50	Fecha 09-2024 V02
----------------------	-----------------------	--------------------------------

Promotor
BAMASA S.A.

Arquitecto:
BARRERES DEL MUNDO ARCHITECTS S.C.P.
Vicente Barreres Martínez. Col. 3297
Daniel Barreres del Mundo. Col. 13899



Plaza del Ayuntamiento 26. 4.º pta. 13
46002 - Valencia
Tel. 662 624 070

www.barreresdelmundoarchitects.com
bdm@bdmarchitects.com

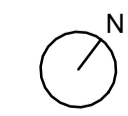
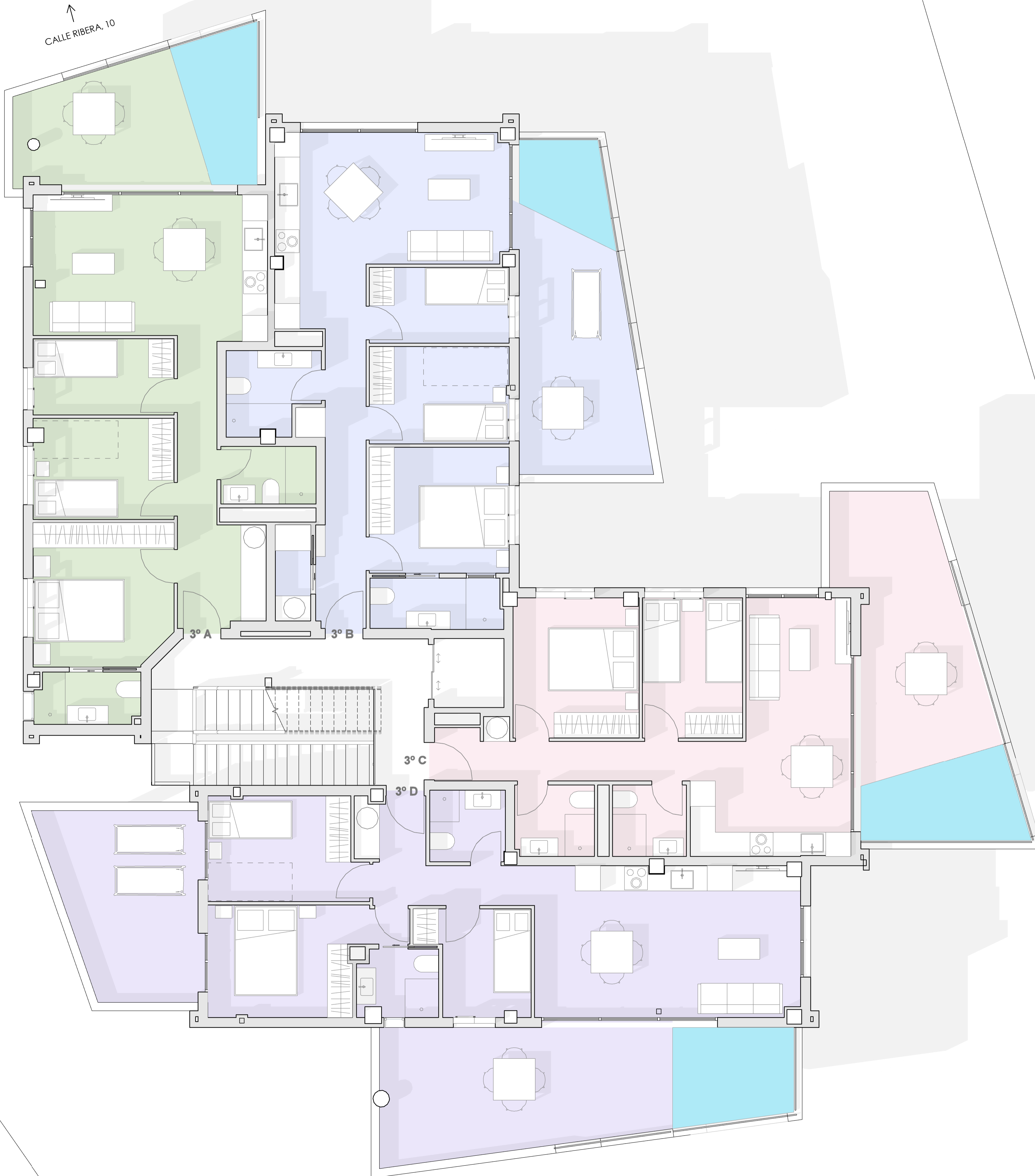

V04